

**TRATTEGGIO INDICANTE LE ZONE ESCLUSE DAL PRMO STRALCIO**

**LEGENDA SIMBOLI**

- Presa per trasmissione dati
- Conduffura in cavo diretto a parete/soffitto
- Conduffura in tubo sotto traccia
- Conduffura in tubo a parete
- Conduffura verticale
- Conduffura in canale a parete
- Cassetta di connessione/derivazione da parete

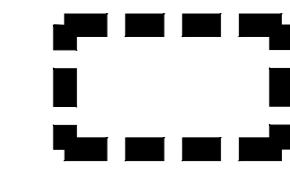

**INDICAZIONE UNITA' FUNZIONALI**

**LEGENDA**

- NUMERO AULE

**IMPIANTI COMPRESI NEL PRIMO STRALCIO**

- 1°STRALCIO LOTTO "D"
- 1°STRALCIO LOTTO "E"
- 1°STRALCIO LOTTO "H"

**IMPIANTI ESCLUSI DAL PRIMO STRALCIO**

- STRALCIO SUCCESSIVO LOTTO "A"
- STRALCIO SUCCESSIVO LOTTO "B"
- STRALCIO SUCCESSIVO LOTTO "C"
- STRALCIO SUCCESSIVO LOTTO "F"
- STRALCIO SUCCESSIVO LOTTO "G"

**Provincia di Ravenna** Settore Lavori Pubblici  
 Servizio Edilizia Scolastica e Patrimonio

**LICEO ARTISTICO "G. BALLARDINI"**  
 CORSO BACCARINI n°17 - VIA CAMPIDORI - FAENZA  
 EDIFICIO DI PROPRIETA' DEL COMUNE DI FAENZA  
 TRASFERITO IN USO ALLA PROVINCIA AI SENSI DELLA LEGGE n° 23/98

**LAVORI DI RIQUALIFICAZIONE EDILIZIA, IMPIANTISTICA ED ADEGUAMENTO NORMATIVO DEL LICEO FAENZA SEDE "G. BALLARDINI"**

**PROGETTO ESECUTIVO IMPIANTI ELETTRICI ORDINARI E SPECIALI**

Presidente: Sig. Michele de Pascale	Consigliere con delega all'Edilizia Scolastica: Sig.ra Maria Luisa Martinez
Dirigente responsabile del Settore: Ing. Paolo Nobile	Responsabile dell'U.O.: Arch. Giovanna Garzanti
RESPONSABILE UNICO DEL PROCEDIMENTO: Arch. Giovanna Garzanti	
PROGETTISTA COORDINATORE: Arch. Caterina Pianzovola	
PROGETTISTA OPERE ARCHITETTONICHE: Arch. Caterina Pianzovola	
COLLABORATORI ALLA PROGETTAZIONE: Ing. Marco Conti, P.I. Andrea Bezzi, Ing. Annetta Bolognini, P.I. Weiner Pierantoni	
PROGETTISTA IMPIANTI ELETTRICI: Studio Tecnico Associato Multitecnica	
PROGETTISTA IMPIANTI IDRICI ANTINCENDIO: Arch. Monica Roggeri, Ing. Domenico Galassini	
PROGETTISTA OPERE STRUTTURALI: Ing. Marino Gilberto Della Valle, Studio Cecchi e Associati	
ELABORAZIONE GRAFICA: Geom. Franco Tocco, Geom. Sara Vergato	
REVISIONE PER MODIFICHE E INTEGRAZIONI: MR	PRN
EMMISSIONE: Rev. Descrizione	MR Redatto PRN Controlato PRN Approvato
18/03/19	20/01/18
	Data:

TITOLO ELABORATO:  
**PLANIMETRIA IMPIANTO TRASMISSIONE DATI**

Elaborato da:	Revisione:	Data:	Scala:	Nome File:
C.5	1	18/03/2019	1:200	18-116 P01-R5.dwg

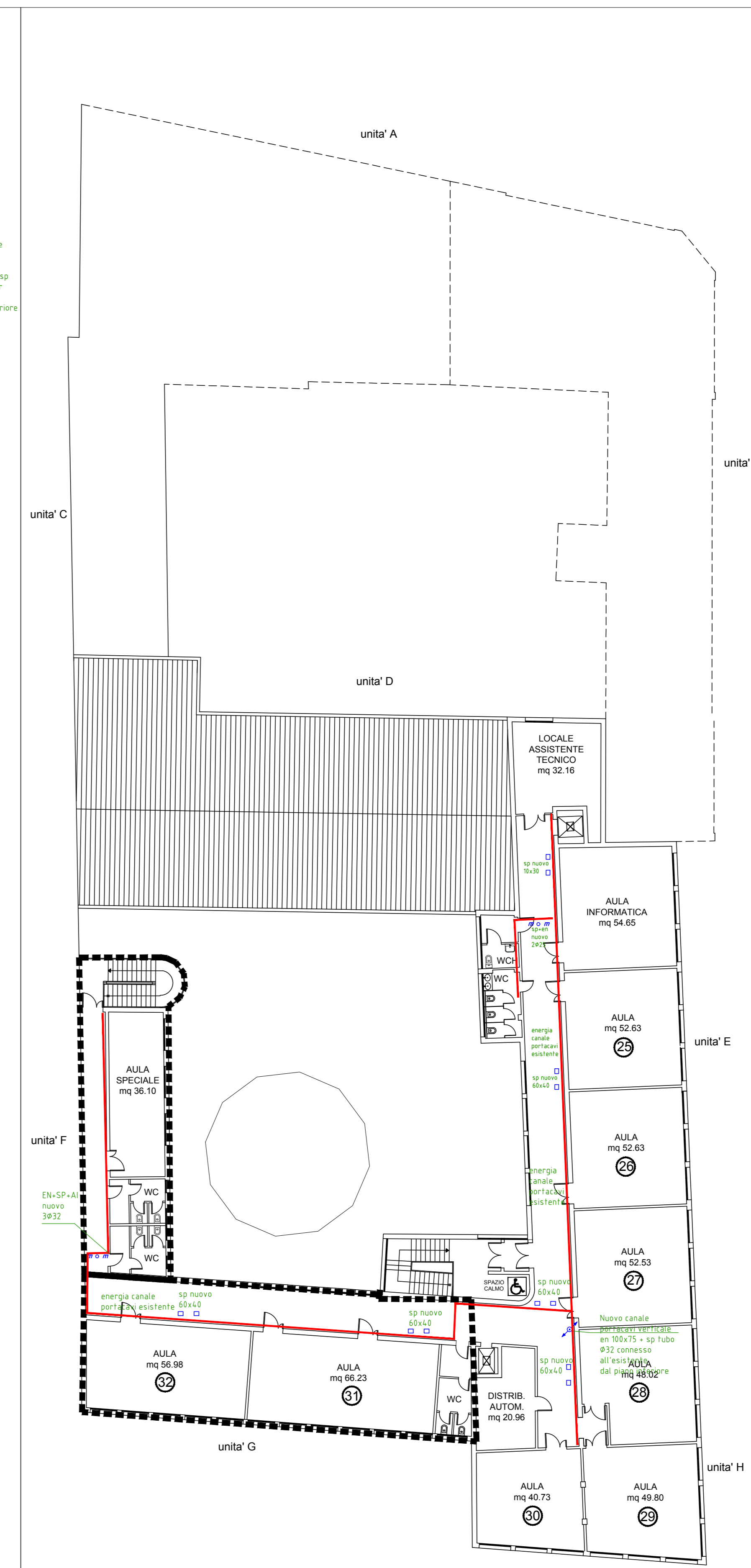

PIANTA PIANO TERZO

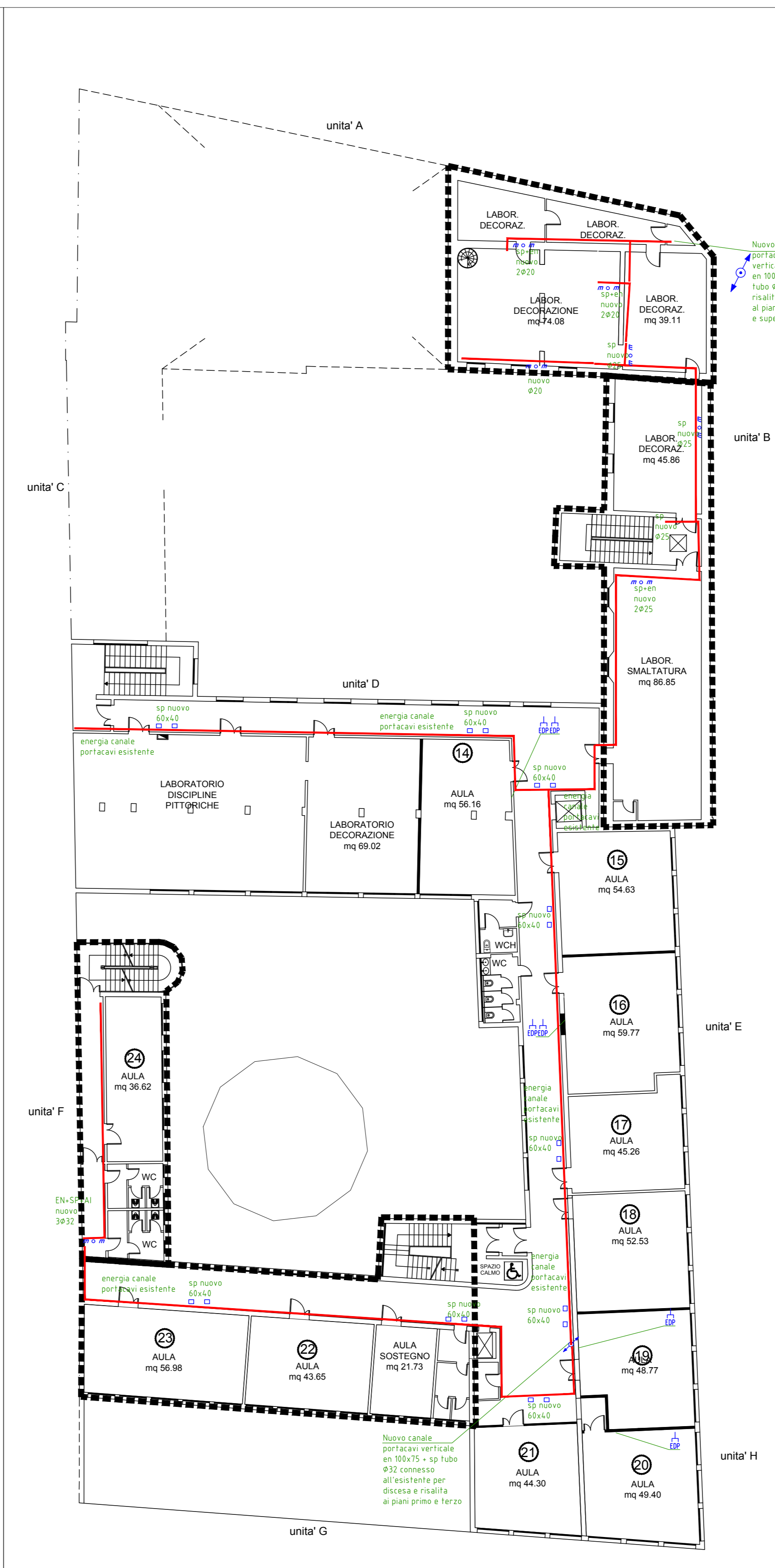

PIANTA PIANO SECONDO

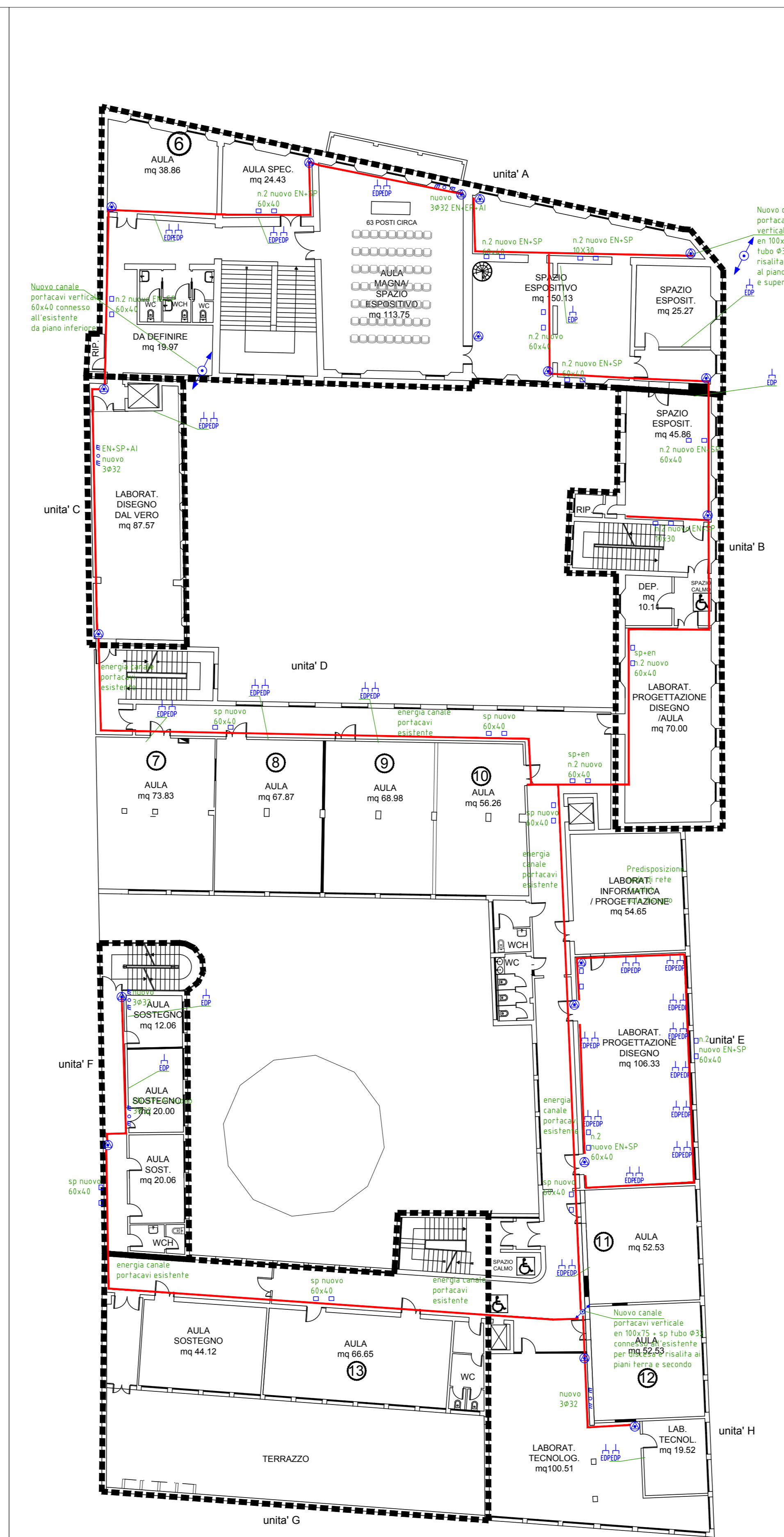

PIANTA PIANO PRIMO

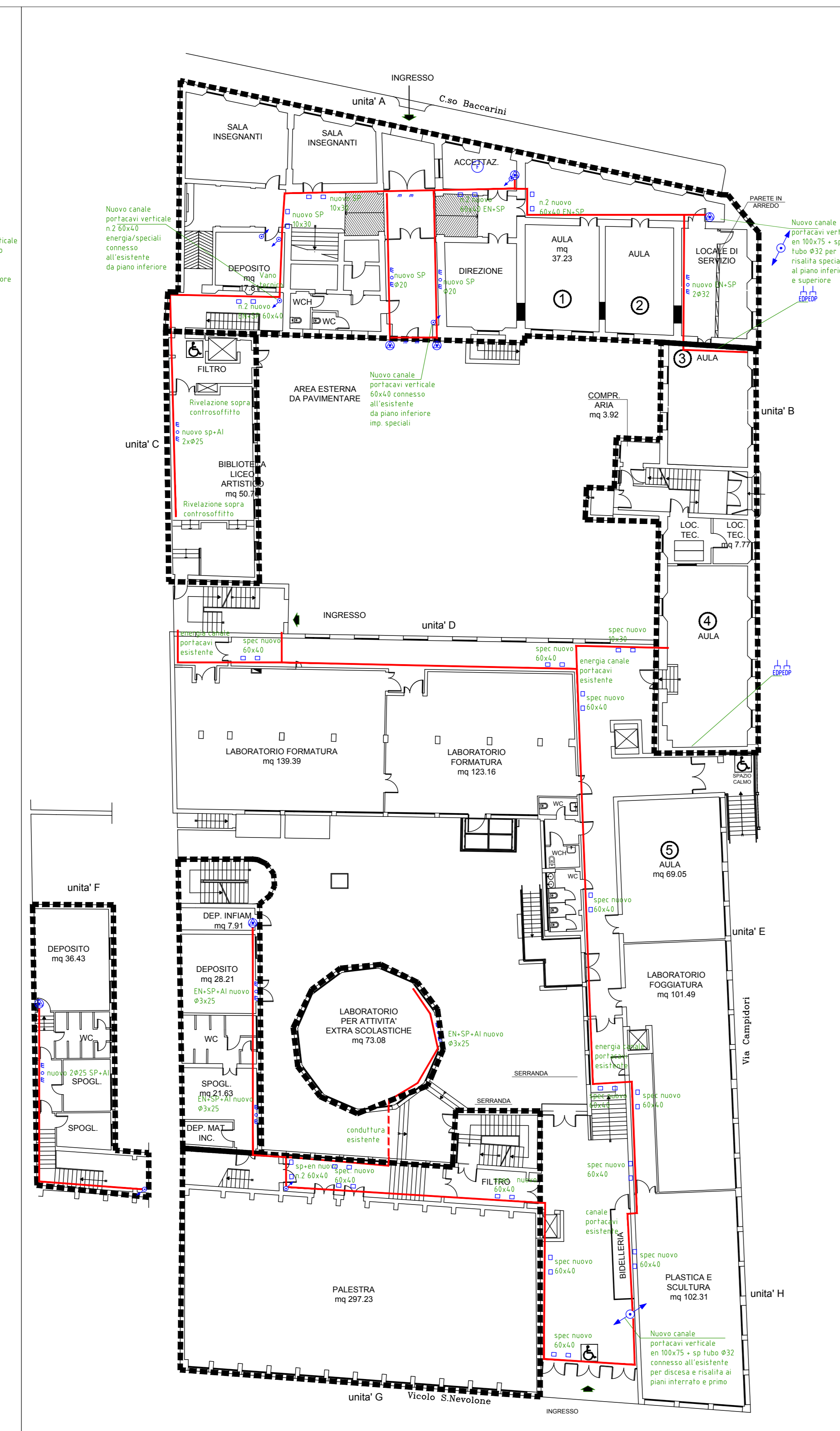

PIANTA PIANO TERRA

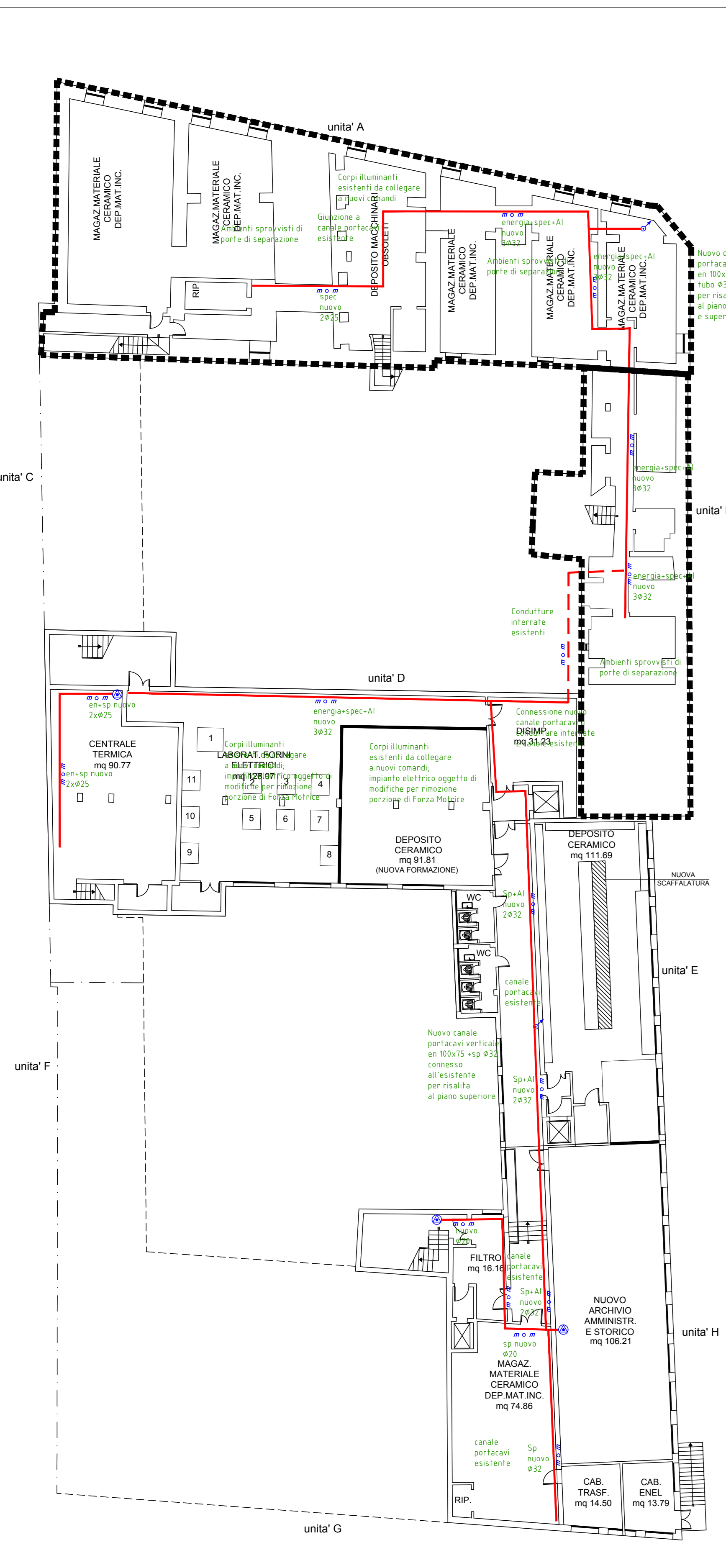

PIANTA PIANO INTERRATO